

# FONDOS CULTURA

FONDART NACIONAL | 2025

**Capacitación concurso 2025**

Convocatoria anual

06 de Agosto de 2024



# LÍNEAS DE CONCURSO 2025

PERIODO	Nº	FONDART NACIONAL	Nº	FONDART REGIONAL
Llamado único	1	Becas Chile Crea	1	Organización de Muestras, Ferias y Encuentros
	2	Investigación	2	Culturas Regionales
	3	Creación Artística	3	Actividades Formativas
	4	Infraestructura Cultural	4	Difusión
			5	Cultura de los Pueblos Originarios



# **CRONOGRAMA**

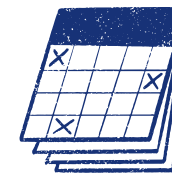

**FONDOS CULTURA**  
FONDART NACIONAL | 2025

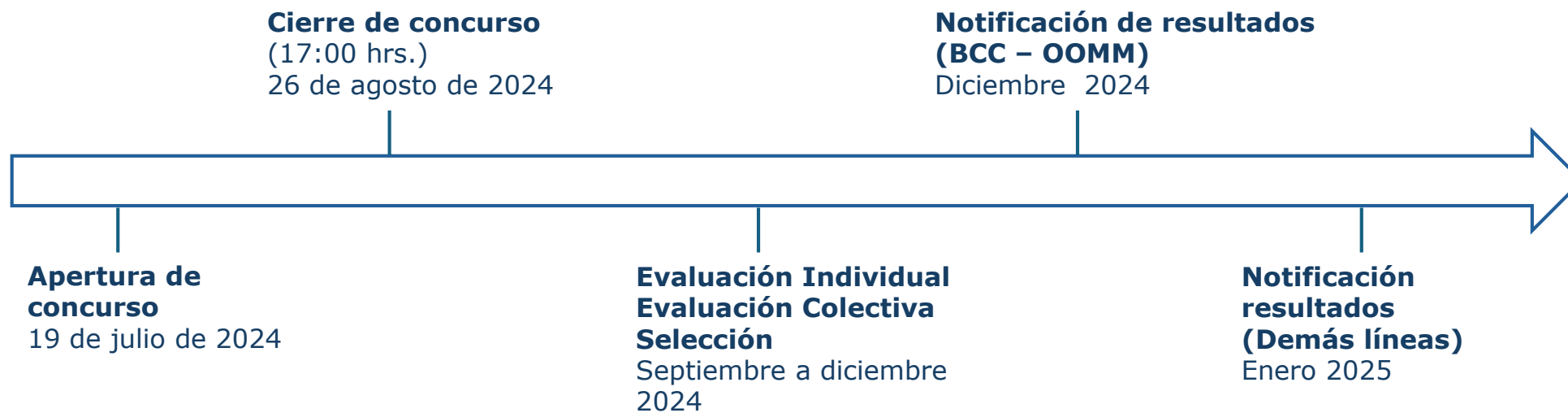



# Línea Becas Chile Crea Fondart Nacional

**FONDOS  
CULTURA**  
FONDART NACIONAL | 2025



2025











## VISTA GENERAL DE ANTECEDENTES DE LA CONVOCATORIA

Modalidad	Monto máximo por proyecto	Gastos financiables	Cofinanciamiento obligatorio	Duración máxima del proyecto
Becas de Especialización y perfeccionamiento	\$7.500.000 (siete millones quinientos mil pesos chilenos)	Operación <ul style="list-style-type: none"> <li>• Matrícula, arancel mensual u honorario del docente (cuando corresponda)</li> <li>• Materiales de estudio</li> <li>• Actividad de transferencia</li> <li>• Gastos necesarios para el cuidado</li> </ul> Personal <ul style="list-style-type: none"> <li>• Asignación del responsable</li> </ul>	No aplica	Hasta 12 meses
Becas de Magíster, Máster y Maestrías	\$22.000.000 (veintidós millones de pesos chilenos)			Hasta 24 meses

### \* **IMPORTANTE**

- No financiaremos ningún gasto de inversión.
- Los recursos de la actividad de transferencia no pueden superar el 2% (dos por ciento) del valor total solicitado al Fondo.
- No se financiará ningún gasto referente a alojamiento, traslado y alimentación en los Gastos de Operación.
- Deberás comenzar la ejecución de tu proyecto durante el año 2025, a partir de enero.





# LÍNEA BECAS CHILE CREA FONDART NACIONAL



## CRITERIOS DE EVALUACIÓN

CRITERIOS	PORCENTAJES
ANTECEDENTES Y CONCORDANCIA	15%
VIABILIDAD	20%
COHERENCIA INTERNA	30%
CURRÍCULO	10%
IMPACTO POTENCIAL	25%

**PUNTAJE  
ELEGIBILIDAD**  
85 puntos

## CRITERIOS DE SELECCIÓN

- De mayor a menor puntaje obtenido en la evaluación, debiendo asignarse al menos el **60%** de los recursos disponibles por cada grupo y modalidad a proyecto de postulantes con domicilio en una **región del país distinta a la metropolitana.**
- Ante proyectos de igual puntaje e insuficiente disponibilidad presupuestaria se utilizarán los siguientes criterios de desempate en el orden que se indica: (i) que el/la responsable **resida** en una **comuna distinta a la capital regional**; (ii) que la actividad de **transferencia de conocimiento** se realice en un **lugar distinto a la capital regional**; (iii) que el/la responsable del proyecto sea de **género femenino.**

# Línea Investigación

Fondart Nacional

**FONDOS  
CULTURA**  
FONDART NACIONAL | 2025

||||||| 2025





## LÍNEA INVESTIGACIÓN FONDART NACIONAL

**FONDOS  
CULTURA**  
FONDART NACIONAL | 2025

### \* **IMPORTANTE**

- Pueden presentar postulaciones **personas naturales y jurídicas**.
- Con la finalidad de poder distribuir de mejor manera los recursos, **sólo se podrá presentar una postulación a la presente línea**.
- **No** serán considerados proyectos relativos a materias que sean competencia de **otros Fondos del Ministerio**.

||||||| 2025

## GRUPOS

**A:** Financia proyectos de investigación en **artes visuales, fotografía, nuevos medios e interdisciplina** entre las áreas artísticas mencionadas.

**B:** Financia proyectos de investigación en **artesanía, diseño, arquitectura e interdisciplina** entre las áreas artísticas antes mencionadas.

Grupo A: \$272.000.000.-

Grupo B: \$272.000.000.-

Monto máximo por proyecto: \$17.000.000.-

Total de recursos convocatoria 2025: \$544.000.0000.-

## VISTA GENERAL DE ANTECEDENTES DE LA CONVOCATORIA

Grupo	Monto máximo por proyecto	Gastos financiables	Cofinanciamiento obligatorio	Duración máxima del proyecto
A	\$17.000.000 (diecisiete millones de pesos chilenos)	<ul style="list-style-type: none"><li>• Operación</li><li>• Personal</li><li>• Inversión</li><li>• Imprevistos</li></ul>	No aplica	Hasta 12 meses
B				

## VISTA GENERAL DE ANTECEDENTES DE LA CONVOCATORIA

Grupo	Monto máximo por proyecto	Gastos financiables	Cofinanciamiento obligatorio	Duración máxima del proyecto
A	\$17.000.000 (diecisiete millones de pesos chilenos)	<ul style="list-style-type: none"><li>• Operación.</li><li>• Personal.</li><li>• Inversión</li><li>• Imprevistos</li></ul>	No aplica	Hasta 12 meses
B				

### \* **IMPORTANTE**

- Fondo considera la entrega de recursos destinados al responsable del proyecto, aplicable sólo a personas naturales, consistente en una asignación otorgada por ejecutar una labor para el desarrollo del proyecto.
- El monto solicitado para Imprevistos no puede superar el 2% (dos por ciento) del valor total solicitado al Fondo.
- Deberás comenzar la ejecución de tu proyecto durante el año 2025, a partir de abril.



# LÍNEA INVESTIGACIÓN FONDART NACIONAL

## CRITERIOS DE EVALUACIÓN

CRITERIOS	PORCENTAJES
ANTECEDENTES Y CONCORDANCIA	10%
VIABILIDAD	20%
CURRÍCULO	10%
CALIDAD	25%
IMPACTO DISCIPLINAR	35%

**PUNTAJE  
ELEGIBILIDAD**  
85 puntos













## VISTA GENERAL DE ANTECEDENTES DE LA CONVOCATORIA

Grupo	Monto máximo por proyecto	Gastos financiables	Cofinanciamiento obligatorio	Duración máxima del proyecto
A	\$25.000.000 (veinticinco millones de pesos chilenos)	<ul style="list-style-type: none"> <li>• Operación</li> <li>• Personal</li> <li>• Inversión</li> <li>• Imprevistos</li> </ul>	No aplica	Hasta 12 meses
B				

## VISTA GENERAL DE ANTECEDENTES DE LA CONVOCATORIA

Grupo	Monto máximo por proyecto	Gastos financiables	Cofinanciamiento obligatorio	Duración máxima del proyecto
A	\$25.000.000 (veinticinco millones de pesos chilenos)	<ul style="list-style-type: none"> <li>• Operación</li> <li>• Personal</li> <li>• Inversión</li> <li>• Imprevistos</li> </ul>	No aplica	Hasta 12 meses
B				

### \* **IMPORTANTE**

- Fondo considera la entrega de recursos destinados al responsable del proyecto, aplicable sólo a personas naturales, consistente en una asignación otorgada por ejecutar una labor para el desarrollo del proyecto.
- El monto solicitado para Imprevistos no puede superar el 2% (dos por ciento) del valor total solicitado al Fondo.
- Deberás comenzar la ejecución de tu proyecto durante el año 2025, a partir de abril.



# LÍNEA CREACIÓN ARTÍSTICA FONDART NACIONAL



## CRITERIOS DE EVALUACIÓN

CRITERIOS	PORCENTAJES
ANTECEDENTES Y CONCORDANCIA	15%
VIABILIDAD	20%
CURRÍCULO	10%
CALIDAD	30%
IMPACTO POTENCIAL	25%

PUNTAJE  
ELEGIBILIDAD  
75 puntos

# LÍNEA CREACIÓN ARTÍSTICA FONDART NACIONAL

## CRITERIOS DE EVALUACIÓN

CRITERIOS	PORCENTAJES
ANTECEDENTES Y CONCORDANCIA	15%
VIABILIDAD	20%
CURRÍCULO	10%
CALIDAD	30%
IMPACTO POTENCIAL	25%

**PUNTAJE  
ELEGIBILIDAD**  
75 puntos

## CRITERIOS DE SELECCIÓN

- Se seleccionarán los **cinco** proyectos de cada grupo y **de cada una de las regiones del país**, que hubiesen obtenido los más altos puntajes en su evaluación de acuerdo al **domicilio** del responsable. En caso de igualdad de puntaje se utilizarán los criterios de desempate.
- Los recursos restantes se asignarán de **mayor a menor** puntaje obtenido en la evaluación.
- Ante proyectos de igual puntaje e insuficiente disponibilidad presupuestaria se utilizarán los siguientes criterios de desempate en el orden que se indica: (i) que el/la responsable **resida** en una comuna **distinta a la capital regional**; (ii) que el proyecto contemple una **mayor cantidad de mujeres** en su equipo de trabajo; (iii) que los **integrantes del equipo de trabajo residan en la región** que se postula.









# LÍNEA INFRAESTRUCTURA CULTURAL FONDART NACIONAL



## MODALIDAD

Esta convocatoria cuenta con modalidad única.

Monto máximo por proyecto: \$20.000.000.-  
Total de recursos convocatoria 2025: \$133.000.000.-

## VISTA GENERAL DE ANTECEDENTES DE LA CONVOCATORIA

Modalidad	Monto máximo por proyecto	Gastos financiables	Cofinanciamiento obligatorio	Duración máxima del proyecto
Única	\$20.000.000 (veinte millones de pesos chilenos)	<ul style="list-style-type: none"><li>• Operación</li><li>• Personal</li><li>• Inversión</li><li>• Imprevistos</li></ul>	No aplica	Hasta 12 meses

## VISTA GENERAL DE ANTECEDENTES DE LA CONVOCATORIA

Modalidad	Monto máximo por proyecto	Gastos financiables	Cofinanciamiento obligatorio	Duración máxima del proyecto
Única	\$20.000.000 (veinte millones de pesos chilenos)	<ul style="list-style-type: none"><li>• Operación</li><li>• Personal</li><li>• Inversión</li><li>• Imprevistos</li></ul>	No aplica	Hasta 12 meses

### \* **IMPORTANTE**

- El monto solicitado para Imprevistos no puede superar el 2% (dos por ciento) del valor total solicitado al Fondo.
- Deberás comenzar la ejecución de tu proyecto durante el año 2025, a partir de abril.



# LÍNEA INFRAESTRUCTURA CULTURAL FONDART NACIONAL



## CRITERIOS DE EVALUACIÓN

CRITERIOS	PORCENTAJES
ANTECEDENTES DE LA POSTULACIÓN Y VIABILIDAD	50%
CURRÍCULO	10%
IMPACTO POTENCIAL	40%

**PUNTAJE ELEGIBILIDAD**  
85 puntos







# ESPECIALIDADES DE LAS DISCIPLINAS

## Arquitectura

- Temporal o efímera
- Arquitectura fija
- Arquitectura móvil

## Artes de la Visualidad

- Pintura
- Escultura
- Arte urbano
- Muralismo
- Grabado
- Dibujo
- Instalación
- Videoarte
- Performance
- Nuevos medios (artes mediales)
- Fotografía
- Arte textil
- Proyectos experimentales

## Artesanía

- Alfarería y cerámica
- Orfebrería y metales
- Cestería y fibras vegetales
- Textilería
- Madera
- Cantería
- Curtiembre y talabartería
- Trabajo artesanal con vidrio
- Tallados subproductos de origen animal
- Luthería e instrumentos musicales

## Diseño

- Gráfico
- Industrial
- Vestuario e indumentaria
- Ambientes
- Servicios
- Productos
- Ilustración



# FONDOS CULTURA

FONDART NACIONAL | 2025



**CHILE  
AVANZA  
CONTIGO**